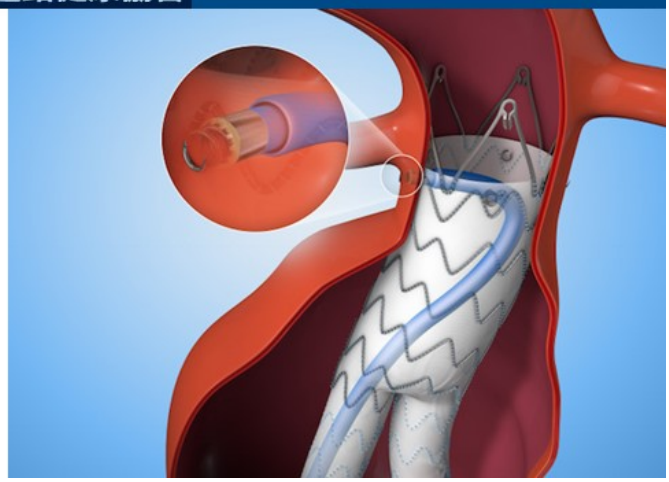

TAVAH 0817 EVAR & Aorta BASE meeting

目錄

- 題目.....P2
- 地點..... P2
- 大會簡介.....P4
- 主席的話 P4
- 座長簡介.....P5
- 講師簡介.....P13
- 節目表.....P27
- 加入我們 P33

題目

8/17 主動脈腔內治療研討會&AORTIC BASE Meeting

地點

KR Prime Steak House(台中市西屯區市政北二路 52 號)

交通資訊

【自行開車】停車場資訊

➔台灣聯通台中惠來場

地址：台中市囤區惠來路二段 82 號

距離：100 公尺

➔城市車旅市政北二站

地址：台中市市政北一路跟惠來路口

距離：270 公尺

➔市政公園停車站（惠來里福德祠旁）

地址：台中市西屯區惠中路一段 109 號

距離：300 公尺

➔惠新停車場（近新光三越）

地址：台中市西屯區來路三段

距離：450 公尺

【大眾運輸】公車

➔ 站名：惠中市政北三路口

公車

5	155	199
199延		

➔ 站名：台中國家歌劇院

公車

60	69科雅路	69清泉路
75	161	358
658	658延	

大會簡介

主動脈瘤及主動脈剝離的治療，隨著醫療科技的進步，已從傳統的開放手術，轉變至低侵犯性又讓病患傷口小、失血少、疼痛又小的微創性主動脈腔內療法，這種低併發症及低死亡率的治療方式，目前儼然已成為大多數醫師們的首選。

面對主動脈瘤的患者，你一定在思索如何能在最短時間內，以最安全的方式來解決病人主動脈瘤問題。不論你是相關領域的主治醫師或是住院醫師，或是血管團隊內的護理人員，只要你对主動脈瘤的相關臨床知識和最新技術有興趣、有好奇，這個研討會就是你今年最好的選擇。

主席的話

柯博仁理事長

從 1991 年開始世界第一台有記載主動脈瘤置入支架手術已有二十餘年，台灣也在 2005 年衛生署正式通過將支架置入列為主動脈治療常規手術後，主動脈瘤已經不在是過去動輒開膛剖肚令人聞風喪膽的疾病，尤其近年來 endovascular first 已逐漸成為醫界治療方向，不但傷口小復原快甚至能以門診手術方式完成，大大提升治療後病患的生活品質，這次很榮幸能邀請到北、中、南地區重量級血管大師擔任座長，而講師群也是星光熠熠除了學術上有亮眼表現在臨床治療上也皆是佼佼者，相信這絕對是一場臨床與學術交流盛大的知識饗宴，也期待這次參與的年輕醫師們不只是單純上課聽講，而是一同參與討論、勇敢發問，最後把老師學長所分享的經驗轉換成未來臨床上的成長的養分。

座長簡介

柯博仁理事長

現職

林口長庚醫院胸腔心臟血管主治醫師 Attending surgeon, Section of Vascular Surgery, CGMH(Chang Gung Memorial Hospital)
台灣血管通路健康協會理事長 President, Taiwan Association of Vascukar and Access Health (TAVAH)
台灣血管外科學會副理事長 Vice president, Taiwan Society for Vascular Surgery
長庚大學外科助理教授 Assistant Professor, Chang Gung University
血管衛教網站血管健康網共同創辦人 Co-founder of Website :"vascular-health"

專長

主動脈疾病
下肢動脈阻塞疾病
下肢靜脈曲張
洗腎通路疾病

經歷

國立台灣大學醫學系畢
林口長庚醫院胸腔心臟血管外科住院醫師
台灣血管外科學會第一屆監事
台灣血管外科學會第六屆副理事長
台灣血管外科學會理事 （第二，三，五，六，七屆）
林口長庚醫院血管外科主任（2011-2017)

顏旭霆醫師

現職

高雄長庚心臟血管胸腔外科主治醫師
台灣血管通路健康協會理事

專長

主動脈手術及主動脈血管腔內支架治療
周邊動脈血管介入性治療及傳統手術
洗腎動靜脈瘻管介入性治療及傳統手術

經歷

高雄長庚外科部住院醫師 2000~2003
高雄長庚心臟血管胸腔外科住院醫師 2003~2005
澳洲墨爾本 EPIWORTH 醫院
亞太區主動脈血管腔內治療臨床研究員訓練 2008/09-2008/11

潘俊彥主任

現職

高雄榮民總醫院心臟外科科主任

專長

先天性心臟病外科手術
冠狀動脈繞道術、心臟瓣膜手術
主動脈手術

經歷

高雄榮民總醫院心臟外科主治醫師
高雄榮民總醫院心臟外科住院總醫師
高雄榮民總醫院外科部住院醫師進修:
日本九州大學福岡兒童醫院臨床研究員
日本東京女子醫大心臟血管研究所臨床研究

許鈞主任

現職

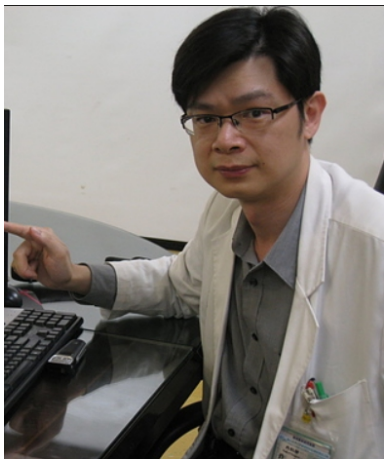

台大醫院雲林分院心臟外科主任

專長

成人心臟外科
周邊血管外科
瓣膜性心臟病
缺血性心臟病
靜脈曲張手術

經歷

臺大醫院外科住院醫師
臺大醫院心臟外科住院醫師
臺大醫院心臟外科總醫師
台大醫院雲林分院心臟外科主治醫師
大阪循環器中新心臟血管外科研究

吳怡良主任

現職

中山醫學大學附設醫院心臟外科　主治醫師

專長

心臟手術(成人及先天性疾病)
血管手術(週邊血管及大動脈瘤)
靜脈曲張手術
血管支架手術

經歷

台大醫院心臟血管外科總醫師
中國醫藥大學附設醫院外科主治醫師
台大醫院心臟血管外科兼任主治醫師
中山醫學大學附設醫院心臟血管外科主治醫師
中山醫學大學附設醫院心臟血管外科主任

林暉翰醫師

現職

中國醫藥大學附設醫院心臟血管外科

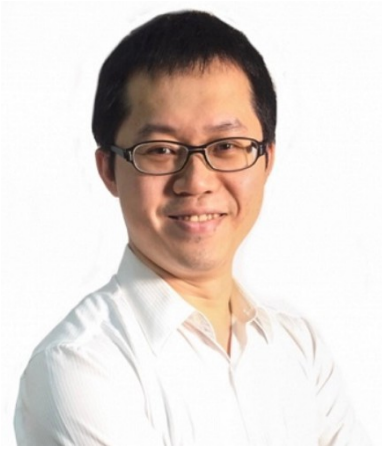

專長

心臟相關手術：微創開心手術及達文西機械手臂手術、不停跳冠狀動脈繞道手術、瓣膜修補手術、心律不整手術
主動脈：主動脈剝離微創支架手術、主動脈剝離混成式手術、胸腹主動脈瘤微創支架手術
周邊動靜脈外科手術

經歷

中國醫藥大學附設醫院 外科部 心臟血管外科 總醫師
心臟血管外科 備任主治醫師
振興醫院 心臟血管外科 總醫師

陳映澄主任

現職

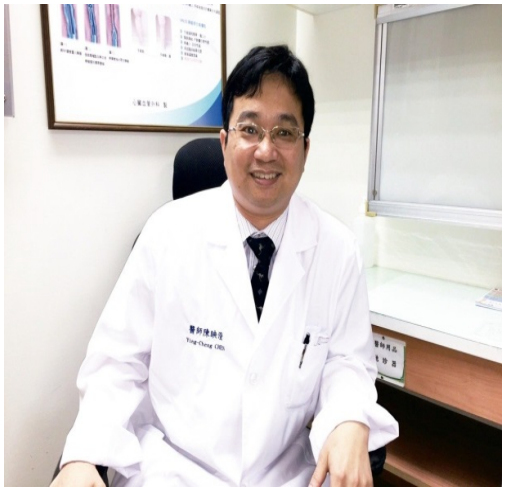

彰化基督教醫院心臟外科主任
台灣血管通路健康協會理事

專長

達文西機械手臂心臟手術
微創心臟手術
主動脈支架手術
心臟衰竭併心室輔助器手術
冠狀動脈繞道手術
瓣膜性心臟病手術
先天性心臟病手術
主動脈瘤手術
洗腎廔管手術
周邊動脈阻塞疾病
足部靜脈曲張手術
血管通路手術
成人及兒童葉克膜

經歷

中國醫藥學院醫學系畢業
台大醫院外科部住院醫師
台大醫院心臟血管外科住院醫師
台大醫院心臟血管外科總醫師
台灣外科醫學會專科醫師
台灣胸腔及心臟血管外科專科醫師、臨床訓練指導醫師
台灣血管外科專科醫師

甘宗旦醫師

現職

國立成功大學醫學院外科學科副教授
國立成功大學醫學院附設醫院心臟血管外科主治醫師

專長

先天性、缺血性及瓣膜性心臟病
主動脈併支架手術
週邊血管手術
小兒心臟微創手術
感染性主動脈瘤

經歷

University of Toronto Cardiac Surgery Research Fellow 2004/09 - 2006/01
國立成功大學醫學院附設醫院心臟血管外科總醫師 1996/08 - 1998/07
國立成功大學醫學院附設醫院心臟血管外科住院醫師 1993/08 - 1996/07

講師簡介

劉宏濱醫師

現職

林口長庚心胸血管麻醉科助理教授級主治醫師

專長

心臟暨胸腔麻醉
呼吸道處理
急性暨慢性疼痛處理
重症加護照顧

經歷

美國密蘇里州華盛頓大學醫院進修 (BJC Hospital.Washington U. in St Louis.)
林口長庚醫院 麻醉科住院及主治醫師
台北長庚麻醉科主任

蘇大維醫師

現職

血管外科主治醫師
長庚醫院外科助理教授

專長

主動脈疾病
下肢動脈阻塞疾病
洗腎通路疾病

經歷

林口長庚醫院胸腔及心臟血管外科住院醫師
林口長庚醫院外科部住院醫師

許銘益醫師

現職

林口長庚醫院 胃腸影像診療科 助理教授級主治醫師

專長

心臟血管影像診斷及介入治療
腹部肝膽腸胃影像診斷
腹部肝膽腸胃消化器官介入治療
主動脈支架置放及週邊動脈血管成型術
血管內微創治療追蹤及併發症處理

經歷

林口長庚醫院影像診療部住院醫師

劉殷佐副主任

現職

亞洲大學附設醫院外科部副主任
台中醫院心臟血管外科主治醫師
台灣血管通路健康協會理事

專長

冠狀動脈繞道手術
心臟瓣膜置換及修補術
大動脈手術
微創主動脈支架放置手術
心律不整灼燒術
周邊血管繞道手術
靜脈曲張手術治療
洗腎廔管手術及透析導管置入術
周邊血管整形術
葉克膜置入術
下肢深層靜脈栓塞

經歷

高雄醫學大學附設醫院心臟血管外科總住院醫師
高雄榮民總醫院外科住院醫師
中山醫學大學附設醫院外科住院醫師
中山醫學大學附設醫院外科部及心臟血管外科總住院醫師
中山醫學大學附設醫院心臟血管外科兼外科加護病房臨床研究醫師
臺中醫院心臟血管外科主治醫師

李宗勳醫師

現職

彰化基督教醫院心臟血管外科

專長

主動脈手術、主動脈支架手術
冠狀動脈繞道手術、瓣膜性心臟病手術
洗腎廔管手術、血管通路手術
周邊動脈阻塞疾病、足部靜脈區張手術
葉克膜手術

經歷

衛生福利部一般科醫師(PGY)
彰化基督教醫院外科部住院醫師、總醫師
彰化基督教醫院心臟外科住院醫師、總醫師
台灣外科醫學會專科醫師
台灣胸腔及心臟血管外科心臟外科專科醫師
台大心臟外科進修
振興心臟醫學中心進修

陳偉華部長

現職

臺南市立安南醫院外科部主任暨心臟血管外科主任
台灣血管通路健康協會理事

專長

不停跳冠狀動脈繞道手術
心臟瓣膜修補置換手術
主動脈瘤置換修補術及支架修補術
小兒心臟及成人先天性心臟病手術
微創開心手術
洗腎廔管及導管手術
周邊動脈阻塞繞道及氣球支架整型術
周邊血管攝影及氣球支架整型術
靜脈曲張內視鏡手術
葉克膜體外循環維生系統

經歷

亞東紀念醫院代訓台大外科住院醫師
亞東紀念醫院代訓台大心臟外科住院醫師
台大心臟外科總醫師
大林慈濟醫院心臟外科主任
歐洲心臟胸腔外科學會會員
美國德州休斯頓心臟研究中心研究員
台灣血管介入俱樂部會員暨召集人

吳青峯醫師

現職

中國醫藥大學附設醫院 外科部心臟血管外科 主治醫師

專長

冠狀動脈繞道手術
心臟瓣膜置換手術及心律不整燒灼術
主動脈手術
胸、腹主動脈瘤傳統及血管腔內支架置放手術
周邊動脈疾病、深部靜脈栓塞、下肢靜脈曲張之治療
洗腎用動靜脈廔管及洗腎用長期導管之建立

經歷

中國醫藥大學附設醫院 外科部 住院醫師
中國醫藥大學附設醫院 外科部 總醫師
中國醫藥大學附設醫院 外科部心臟血管外科 研究醫師

白景州主任

現職

秀傳紀念醫院心臟外科主任

專長

成人開心手術、主動脈瘤支架置放手術
動靜脈廔管手術、週邊動脈阻塞疾病
深層靜脈栓塞治療、慢性靜脈潰瘍傷口治療
靜脈曲張雷射手術

經歷

三軍總醫院心臟血管外科住院醫師
三軍總醫院心臟血管外科總醫師
義大醫院心臟血管外科主治醫師
奇美醫院心臟血管外科主治醫師

張兼華主任

現職

大林慈濟醫院心臟外科主任

專長

不停跳冠狀動脈繞道手術、心臟瓣膜修補與置換手術
主動脈瘤置換手術、主動脈支架置放手術
周邊動脈阻塞導管擴張及支架置放手術
洗腎血管通路手術
雷射靜脈曲張手術
葉克膜體外維生系統置放術

經歷

台大醫院心臟外科代訓醫師
德國萊比錫心臟中心血管醫學科研究醫師
羅東博愛醫院外科住院醫師
亞東醫院心臟外科住院醫師

蔡忠霖醫師

現職

台中榮總心臟外科主治醫師

專長

複雜性胸,腹主動脈瘤”複合式”(Hybrid)導管支架手術
胸,腹主動脈瘤微創支架手術
成人心臟手術: 冠狀動脈繞道手術
心臟瓣膜修復/置換手術; ECMO 循環維生系統
主動脈大血管:創傷,剝離手術
周邊下肢血管手術; 靜脈曲張手術; 血液透析廔管手術

經歷

台中榮總嘉義分院心臟血管外科主治醫師; 外科加護病房主任

黃建偉醫主任

現職

高雄醫學大學附設中和紀念醫院
心臟血管外科主治醫師
心臟血管外科加護室主任

專長

心臟血管外科各種手術
主動脈瘤手術、主動脈剝離症手術
主動脈支架修補手術及複合式主動脈修補手術
動脈及靜脈血管手術
先天性心臟病手術、冠狀動脈繞道手術、瓣膜置換及修補手術
動靜脈瘻管手術
達文西手術
重症照護及體外循環

經歷

高雄醫學大學附設中和紀念醫院心臟血管外科主治醫師
台北振興醫院心臟外科訓練醫師
高雄長庚醫院心臟外科訓練醫師
台灣血管外科學會副秘書長

黃建霖醫師

現職

高雄醫學大學附設中和紀念醫院心臟血管外科主治醫師

專長

心臟外科手術
主動脈手術
週邊血管手術
動靜脈廔管手術

經歷

高雄醫學大學附設醫院外科部住院醫師
台中榮總心臟外科總醫師

林伯彥主任

現職

阮綜合醫院心臟外科科主任

專長

心臟疾病手術
腳步傷口癒合不良
微創靜脈曲張
微創血管疾病治療
微創主動脈支架治療
下肢腫脹
各式洗腎廔管治療

經歷

高雄榮民總醫院住院主治醫師
阮綜合醫院心臟外科主治醫師
阮綜合醫院手術室主任

許智翔醫師

現職

中國醫藥大學附設醫院 外科部心臟血管外科 主治醫師

專長

心臟手術：冠狀動脈繞道手術，心臟瓣膜手術
主動脈手術：胸、腹主動脈腔內包覆支架手術，主動脈置換手術
周邊血管手術：血液透析路徑〔洗腎用動靜脈廔管，長期透析希克曼氏導管〕，周邊血管繞道手術，下肢靜脈曲張手術，深部靜脈栓塞，周邊動脈阻塞治療

經歷

台中榮總外科住院醫師
台中榮總心臟血管外科總醫師、研究醫師
台中榮總嘉義分院心臟外科主治醫師

節目表

主動脈腔內治療研討會

AORTIC BASE Meeting

TYPE B & TYPE A DISSECTION
SHORT-NECK & ENDOANCHOR

地點：KR Prime Steak House
(台中市西屯區市政北二路52號)

AUG 17th

09:00-21:00

釘調主動脈
擘劃新未來

09:00-12:30 主動脈腔內治療研討會

Moderator：柯博仁 林口長庚

09:00-09:15	活動報到與分組	Speaker
09:15-09:30	Opening Remark	柯博仁 林口長庚
09:30-10:00	Optimization of Anesthesia for PEVAR	劉宏濱 林口長庚
10:00-10:30	Percutaneous EVER with Proglide	蘇大維 林口長庚
10:30-11:00	Everything you want to know about Endoleak	許銘益 林口長庚
11:00-11:30	Challenging EVAR	陳映澄 彰基醫院
11:30-12:30	**Mini Workshop: Hands on with Simulator**	
	Group A：Preoperative Planning of EVER	劉殷佐 亞大附醫
	Group B：Stent Graft and Endoanchor Demo	陳映澄 彰基醫院
12:30-13:30	Lunch	

13:00-21:00 Aortic BASE Meeting

Session 1 : Type B Aortic Dissection — Moderator：顏旭霆 高雄長庚 & TBD

Time	Topic	Speaker
13:30-13:45	Hand-made Fenestration Thoracic Aortic Stent Experience in CCH	李宗勳 彰基醫院
13:45-14:00	Complex TBAD Treatment with IVUS-Guided TEVAR	陳偉華 安南醫院
14:00-14:15	Panel Discussion：Treatment Strategy of TBAD	

Session 2 : Type A Aortic Dissection — Moderator：潘俊彥 高雄榮總 & 許鈞 台大雲林

Time	Topic	Speaker
14:15-14:30	Zero Circulatory Arrest Time Procedure for Type A Aortic Dissection with Retrograde Stenting	林暉翰 中國附醫
14:30-14:45	Acute TAAD Experience with Antegrade FET	吳青峯 中國附醫
14:45-15:00	How to Do Hybrid in Acute Type A Aortic Dissection	白景州 秀傳醫院
15:00-15:15	Panel Discussion：Treatment Strategy of Type A Dissection and Hybrid Procedure	
15:15-15:35	Break	

Session 3 : Short Neck & Endoanchor — Moderator：吳怡良 中山附醫 & 林暉翰 中國附醫

Time	Topic	Speaker
15:35-15:50	CHEVAR vs FEVAR for Short Neck EVAR	張兼華 大林慈濟
15:50-16:05	Mycotic AAA Treatment Strategy (Open & Endo)	蔡忠霖 台中榮總
16:05-16:20	Endoanchor for Repairing and Improving the Outcome of Hostile Neck EVAR	顏旭霆 高雄長庚
16:20-16:40	Special Lecture：Endoanchor Experience of CGMH	柯博仁 林口長庚
16:40-17:00	Panel Discussion：Treatment strategy of Hostile Neck EVAR	

Session 4 : BASE Case Sharing — Moderator：陳映澄 彰基醫院 & 甘宗旦 成大附醫

Time	Topic	Speaker
17:00-17:15	Surgical Treatment for Huge Chronic TBAD, Open Repair or Stent Grafting	黃建偉 高雄長庚
17:15-17:30	Perfusion Strategy for TAAD with Organ Hypoperfusion	黃建霖 高雄長庚
17:30-17:45	Experience Sharing of ex vivo Fenestration to Extend the Landing Zone of TEVAR	林伯豪 [illegible]
17:45-18:00	Palliative live-saving procedures by ascending aorta wrapping + Zone 0 and Zone 3 TEVAR (Sandwich technique) for acute type A aortic dissection in an octogenarian	許智翔 中國附醫
18:00-21:00	Dinner	

Talent™ Occluder

Endovascular Occluder

Occluder Stent Graft

Double spring configuration

- Securely anchors in the iliac artery to seal the lumen and to prevent retrograde blood flow

Expand your options

- The Occluder is a less invasive option to surgical ligation and is reported to have better results than coil embolization*

* Kato, et al. Use of a self-expanding vascular occluder for embolization during endovascular aortic aneurysm repair. JVIR 8:27–33, 1997.

LEADING BY EXAMPLE

The first stent graft approved for use in ChEVAR

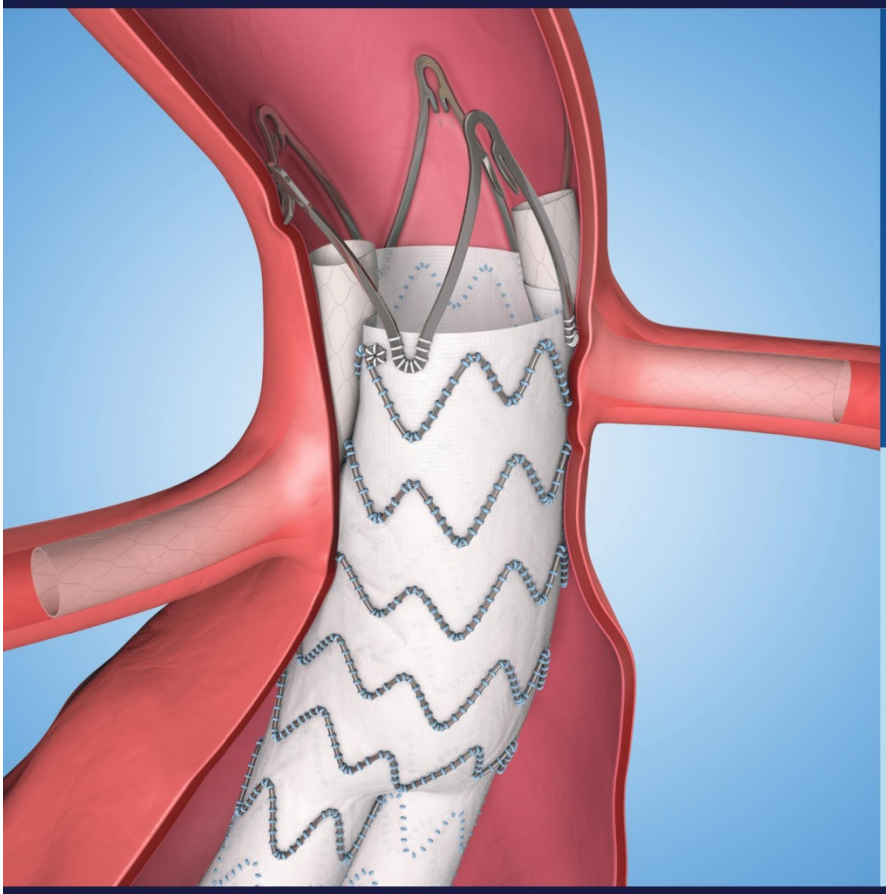

Endurant™ II/IIs

AAA Stent Graft System

Medtronic is the first and only company to provide a standardized, off-the-shelf alternative for juxtarenal with short neck aneurysm patients.

- **Indicated for patients with ≥2 mm neck length and ≤60° infrarenal angle**

medtronic.com/aortic

ChEVAR Indication not approved globally. Check local regulatory status.
For complete product information visit www.medtronic.com/manuals. Consult instructions for use at this website. Manuals can be viewed using a current version of any major internet browser. For best results, use Adobe Acrobat® Reader with the browser.

UC201703254 EE © Medtronic 2016. All Rights Reserved.

Medtronic
Further, Together

EXPANDING PATIENT CARE OPTIONS

The first approved short neck solution independent of renal stenting.

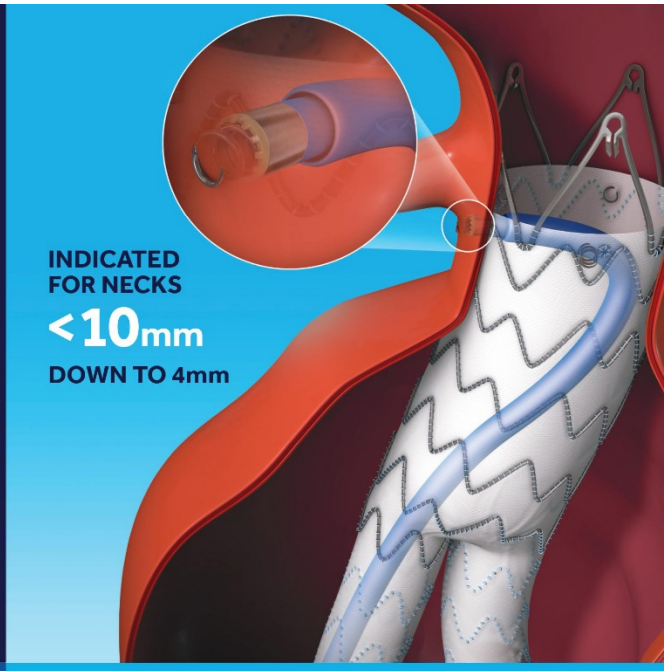

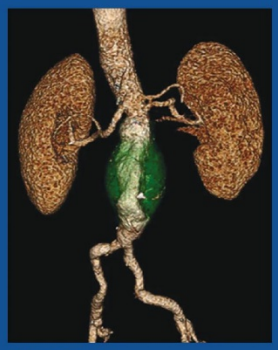

Pre-case CT

No endoleak at 1-year post op

Endurant™ II/IIs
AAA Stent Graft System

and

Heli-FX™
EndoAnchor™ System

Establish the strength of a sutured anastomosis† and avoid the need for renal stenting

† Based on cadaveric study per Melas et al. JVS 2012;55(6):1726-33

For complete product information visit www.medtronic.com/manuals. Consult instructions for use at this website. Manuals can be viewed using a current version of any major internet browser. For best results, use Adobe Acrobat Reader® with the browser.

medtronic.com/aortic

UC201803157 EE © 2017 Medtronic. All rights reserved. Medtronic, Medtronic logo and Further, Together are trademarks of Medtronic. All other brands are trademarks of a Medtronic company. 09/17

Adobe and Acrobat reader are registered trademarks of Adobe Systems incorporated in the United States and/or other countries.

Medtronic
Further, Together

Your Primary
Healing Solution
Perclose ProGlide
Suture-Mediated Closure System
Perclose ProGlide
BROADEST
INDICATION*
For Common Femoral Access Sites
Max. OD[3]
Artery 5-21F[1] 26F
Vein 5-24F[2] 29F
REPAIR
CLOSE
EXPERTISE
DON'T JUST CLOSE. REPAIR.
ITS A COMPLEX WORLD. CONQUER THE COMPLEX.
Hi-Torque Connect
Hi-Torque Command
Armada 18
Supera
StarClose SE
Perclose ProGlide
PASSIONATE about PERIPHERAL
Abbott
A Promise for Life

加入我們

Facebook 粉絲頁

官方網站